



## DL Sostegni bis. Contributi Anti Covid

### SCUOLA PARITARIA DI PRIMO GRADO BLAISE PASCAL

TESTO DI LEGGE	ADEMPIMENTI PER LE SCUOLE SECONDARIE DI PRIMO GRADO	
Legge 23 luglio 2021 n.106 "Fondo per l'emergenza epidemiologica da Covid-19 per l'anno scolastico 2021/2022"	ISTITUZIONE AUTONOMA SCOLASTICA PARITARIA:	
	- Denominazione:	Scuola Secondaria di Primo Grado Blaise Pascal
	- Cod. meccanografico:	MN1M002005
	- Indirizzo:	Viale Maifreni 11/13
	- CAP:	46043
	- Comune:	Castiglione delle Stiviere - Mn
- Natura giuridica dell'Ente:	Fondazione	

a) L'organizzazione interna, con particolare riferimento all'articolazione degli uffici e all'organigramma:	ORGANIZZAZIONE INTERNA	
	- N. Classi:	3
	- Responsabile della Scuola:	<b>Legale rappresentante</b>
	- Organi di gestione:	<b>Consiglio di Istituto</b>
	- Coordinatore/trice se con insegnamento (sino):	1
	- SCUOLA SECONDARIA DI PRIMO GRADO: Docenti n.:	9
	- SCUOLA SECONDARIA DI PRIMO GRADO: Personale ATA n.:	1
	- Ufficio di Segreteria n.:	1

### ORGANIGRAMMA DELLA SCUOLA SECONDARIA DI PRIMO GRADO “B. PASCAL”

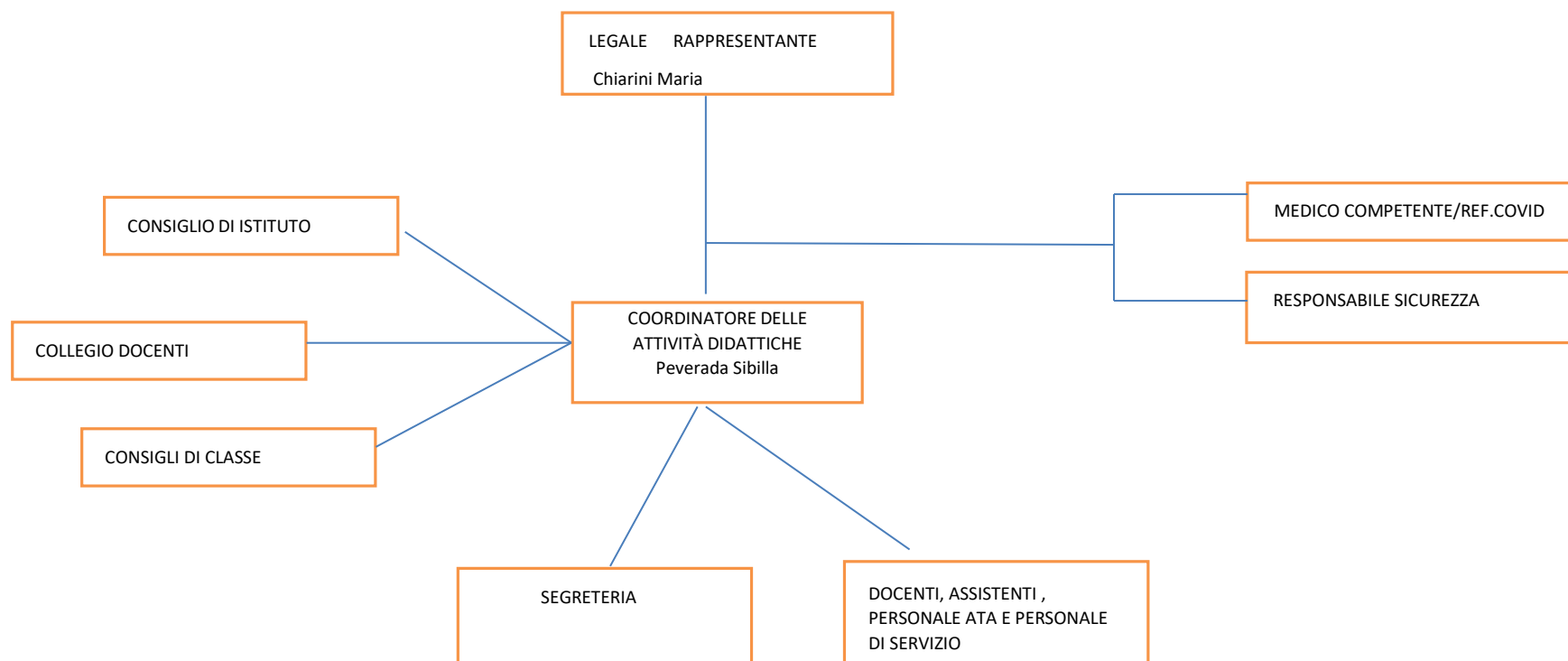

#### B) CONSULENTI E COLLABORATORI

Referente COVID: Naldini Nicola – Lucchi Maria

Sorveglianza Sanitaria: dott. Benedetto Giovanni

Responsabile Sicurezza Personale: Parmiggiani Paola



scuola secondaria di primo grado  
**BLAISE PASCAL**

## DL Sostegni bis. Contributi Anti Covid

c) Il conto annuale del personale e delle relative spese sostenute, con particolare riferimento ai dati relativi alla dotazione organica e al personale effettivamente in servizio e al relativo costo, nonché i tassi di assenza:	COSTO DEL PERSONALE	
	- il costo complessivo annuale del personale dipendente, relativo all'esercizio 2020/21 ammonta ad euro:	209.293,69
d) I dati relativi al personale in servizio con contratto di lavoro non a tempo indeterminato:	PERSONALE A TEMPO DETERMINATO:	
	- Docenti n.:	4
	- Personale non docente n.:	0
	- Personale ATA n.:	0

## DL Sostegni bis. Contributi Anti Covid

e) conto consuntivo:	<i><b>BILANCIO CONSUNTIVO 2020-2021 SCUOLA SECONDARIA DI PRIMO GRADO</b></i>		
	<b>INTROITI</b>	Iscrizioni e rette	166.842,13
		MIUR Lombardia USB/contributi da terzi	26.860,59
		Interessi bancari attivi	3,76
		<i>TOTALE</i>	193.706,40
	<b>ESITI</b>	Stipendi e contributi docenti e personale ausiliario	209.293,69
		Acqua	462,18
		Riscaldamento	2.511,12
		Elettricità	2.665,53
		Telefoni e internet	725,12
		Manutenzioni ordinaria immobili e attrezzature	12.175,55
		Affitto immobili	5.065,21
		Materiali vari, Cancelleria, sport	1.759,30
		Assicurazioni	751,46
		Materiale Igienico sanitario	767,55
		Attrezzature inferiori a 516,45	461,79
		Viaggi d'istruzione	380,00
		Pubblicità	1.877,33
		Consulenze esterne	6.922,46
		Licenza d'uso software didattico e amministrativo	3.849,13
		Spese postali	22,00
		Mezzi di trasporto	150,00
		Quote associative	110,00
		Abbonamenti riviste/libri	61,28
Ammortamenti	6.411,62		



scuola secondaria di primo grado  
**BLAISE PASCAL**

## DL Sostegni bis. Contributi Anti Covid

	Imposte e tasse	399,33
	Oneri diversi	3.450,00
	Certificazione di qualità	128,76
	Arrotondamenti passivi	11,15
	Gestione sicurezza	2.614,08
	Antincendio antinfortunistica	186,95
	Oneri bancari	559,71
	Minusvalenza	3.949,75
	Imposte e tasse non deducibili	1.563,11
	<b>TOTALE</b>	<b>269.285,16</b>
	Totale Introiti	193.706,40
	Totale esiti	269.285,16

f) Le informazioni relative ai beni immobili e agli atti di gestione del patrimonio:	PROPRIETA' BENI IMMOBILIARI:	
	- L' Ente (scuola) è proprietario dell'immobile:	L'immobile è di proprietà della Fondazione Casa del Giovane "Don Mario Bottoglia" di cui fa parte la scuola secondaria di primo grado.

Il Legale Rappresentante  
Chiarini Maria